



แบบ

โครงการออกแบบอาคาร
 อาคารเรียนรวมที่ ๓๔ ปรุณณเจดีย์

มหาวิทยาลัยเทคโนโลยีพระจอมเกล้าธนบุรี

เขียนแบบ

นาย วิชิตศักดิ์ ชูแก้ว
 ภ.ช. 59473
 ผู้ช่วยศาสตราจารย์

ตรวจแบบ

อ.อ. *Shirun*
 (ในสิทธิ์ สายแก้ว)
 ผู้อำนวยการช่าง

ตรวจ

(นางสาวกนกนัฐ อรุณศรี)
 รองอธิการบดี

ตรวจ/แก้ไขแบบ

นางพงษ์ศักดิ์ ภิรมย์
 1616776160

แก้ไขแบบ

นางณัฐพร รอดศรี
 รองอธิการบดี

อนุมัติ

นางณัฐพร รอดศรี
 รองอธิการบดี

แบบแสดง

แปลนอาคารหลัก

มาตราส่วน

1 : 100

รับ/เตือน

แบบเลขที่

แผ่นที่

จำนวน

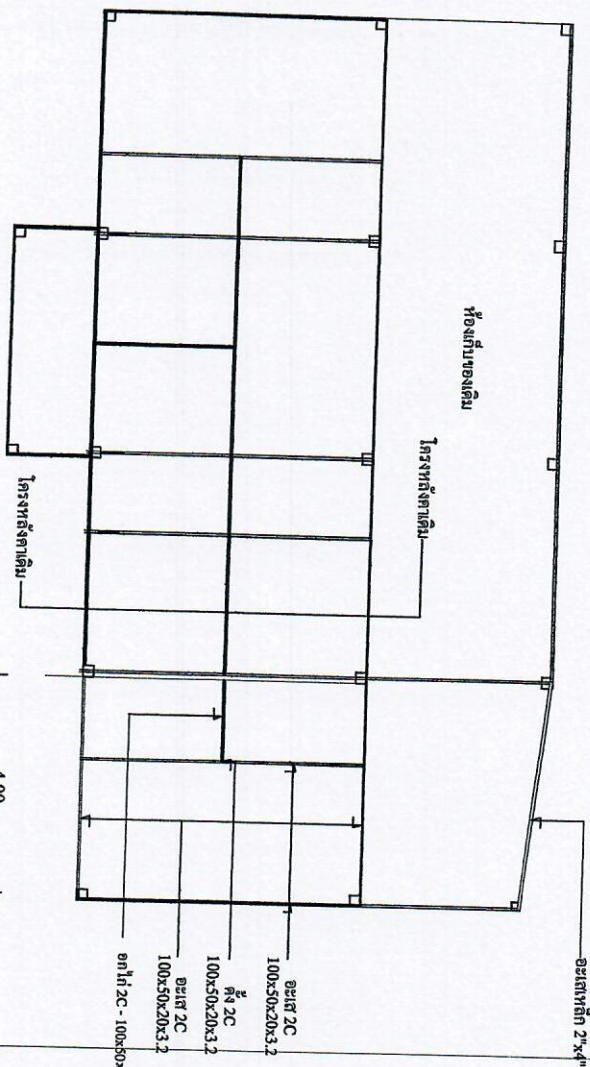

แปลนอาคารหลัก
 มาตรฐาน 1 : 100



ทิศทางการวางรูปด้าน



นางสาวสุวิมล งาม
 ภาควิชาสถาปัตย์ ม.อ.บ้านดงศรีมหา
 วิทยาการออกแบบก่อสร้าง
 ภาคนาครราชสีมาบุรีรัมย์

ชื่อแบบ
 นาย กฤษณ์ศักดิ์ งามบัว
 รหัส 59479
 ผู้จัดทำสถาปัตยกรรม

ตรวจสอบ
 อ.อ. *[Signature]*
 (ประสิทธิ์ งามบัว)
 ผู้อำนวยการกองช่าง

ตรวจ
 (นางสาวกานันท์ สุพงษ์)
 รองอธิการบดีฝ่ายศิลปวัฒนธรรม

ตรวจ/เห็นชอบ
 นายพงษ์ศักดิ์ ศึกษารักษ์
 10/10/2564

เห็นชอบ
 นายบุญเลิศ รอดศรี
 รองนายกเทศมนตรี

อนุมัติ
[Signature]
 นายสมคิด ศิริฐาน
 นายกเทศมนตรี

แบบแสดง
 แปลนโครงการ
 มาตราส่วน

รับ/เตือน/ป
 งามบัว
 งามบัว

แผ่นที่
 จำนวน

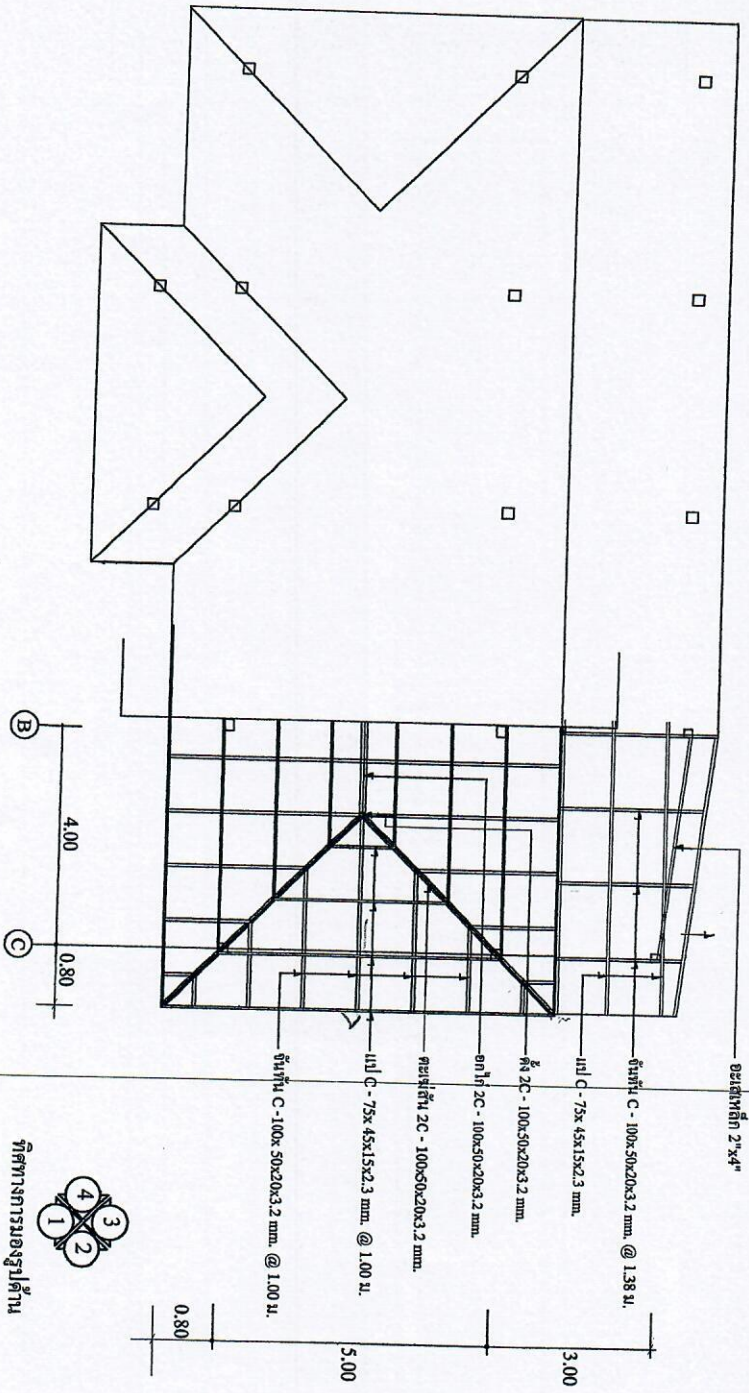

แปลนโครงการ
 มาตราส่วน 1 : 100

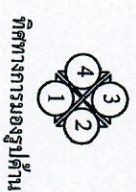

ทิศทางการมองรูปถ่าย

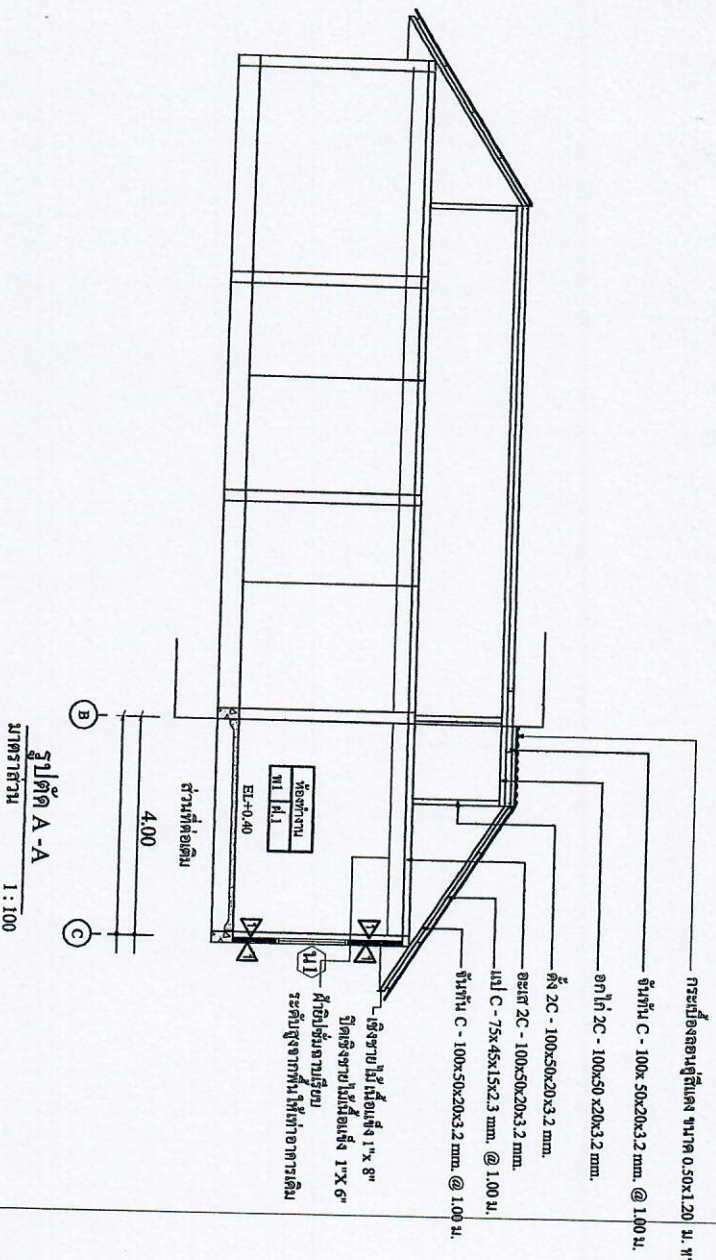

รูปตัด A-A
มาตราส่วน 1 : 100

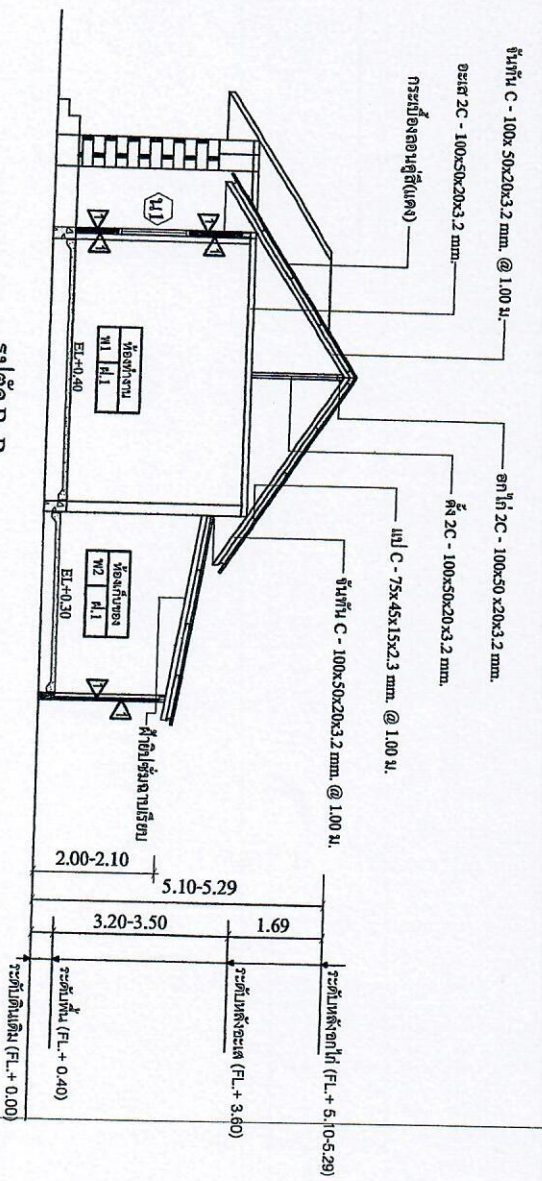

รูปตัด B-B
มาตราส่วน 1 : 100

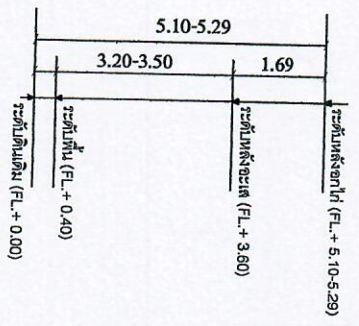

หมายเหตุ

กรณีแบบชุดนี้สร้างขึ้น ให้ปรึกษาผู้ควบคุมงานและคณะกรรมการการจ้าง ก่อนดำเนินการก่อสร้าง งานใดที่เป็นประโยชน์ต่อการ
โครงการและเกี่ยวข้องปฏิบัติงานข้างต้นโดยตรง ผู้รับจ้างจะต้องดำเนินการให้โดยไม่มีค่า แต่ทั้งนี้ขึ้นอยู่กับความเหมาะสมของงาน



แบบ	โครงการก่อสร้างอาคาร
แบบสถาปัตย์	ร.ร. บ้านคลองสามพัน
เขียนแบบ	นาย กฤษศักดิ์ ขุนแก้ว ร.ร. 59473 ผู้ช่วยศาสตราจารย์
ตรวจสอบ	นางสาวกมลรัฐ ชุ่มพงษ์ รองคณบดี
ตรวจสอบ/เซ็นชอบ	นางพงษ์ศักดิ์ สิมบางสุก คณบดี
เซ็นชอบ	นายบุญเลิศ รอดศรี รองคณบดี
อนุมัติ	นายสมศักดิ์ คำจวง นายกเทศมนตรี
แบบแปลน	รูปตัด
มาตราส่วน	
วันที่	จำนวน