



แบบ
โครงการออกแบบอาคาร
พจนานุกรมฉบับราชบัณฑิตยสถาน
อาคารสำนักงาน
เทศบาลตำบลพยุหะคีรี

เขียนแบบ

นาย กิตติศักดิ์ ชูแก้ว
ภ.อ. ๘๖๔๖๖
ผู้ช่วยศาสตราจารย์

ตรวจแบบ

จ.อ. *gms*
(ประสิทธิ์ ตามแก้ว)
ผู้อำนวยการกองช่าง
ผู้ชำนาญการกองช่าง

ตรวจ

(นางสาวกานันธุ์ อึ้งพานิช)
รองปลัดเทศบาล

ตรวจ/เห็นชอบ

นายพงษ์ศักดิ์ สักขาราศ
ปลัดเทศบาล

เห็นชอบ

นายบุญเลิศ รอดศรี
รองนายกเทศมนตรี

อนุมัติ

BNK
นายสมคิด คำจวง
นายกเทศมนตรี

แบบแสดง

ฐานราคา

ขนาดกระดาษ
1 : 100

วัน/เดือน/ปี

แบบเลขที่

แผ่นที่ จำนวน

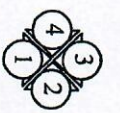
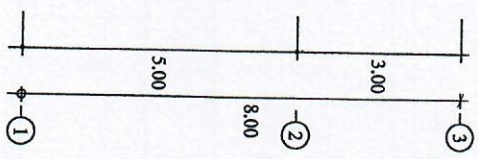

ทิศทางการมองรูปด้าน

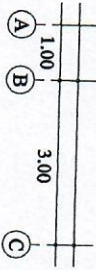
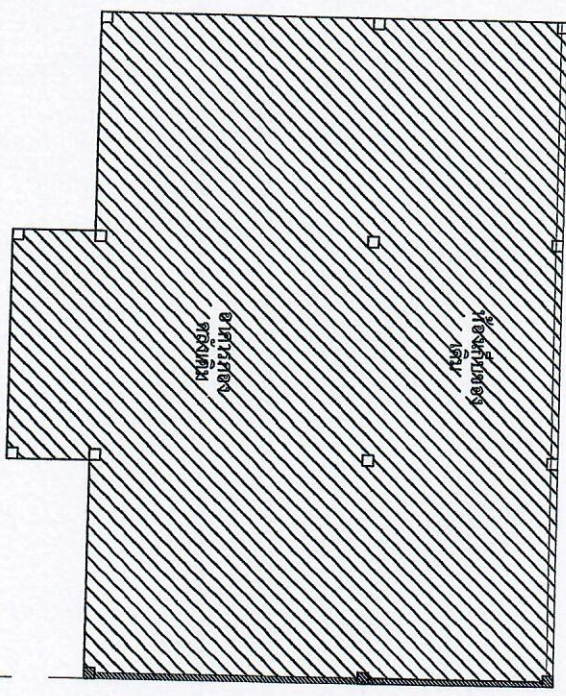

แบบฐานราคา
ขนาดกระดาษ 1 : 100



แบบ
โครงการต่อเติมโรงจอดรถ
ขนาดตามพื้นที่ 4.4 ชั้นต่อเติมพื้นที่
เพดานตามพื้นที่

ชื่อถนน
บริเวณพื้นที่ก่อสร้าง
ที่เลขที่ 59473
จังหวัดสุราษฎร์ธานี

ตรวจสอบ
จ.อ. ชุมพัต (ในเครือ สบแก้ว)
ผู้อำนวยการโครงการ

ตรวจสอบ
นายสุวิทย์ ชุ่มแก้ว
(นางสาวกานันท์ ชุ่มแก้ว)
รองผู้จัดการโครงการ

ตรวจสอบ/พิมพ์ชอบ
นายพงษ์ศักดิ์ ทั่ววงษ์
วิศวกร

พิมพ์ชอบ
นายสุวิทย์ ชุ่มแก้ว
รองนายกเทศมนตรี

ออกแบบ
นายสุวิทย์ ชุ่มแก้ว
นายกเทศมนตรี

แบบแสดง
แบบตามอาคารต้น-พื้น

มาตราส่วน
วันที่
แบบเลขที่
แผ่นที่

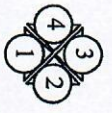
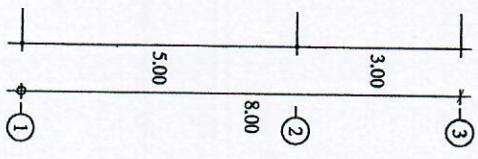

ทิศทางการรองรับฐาน

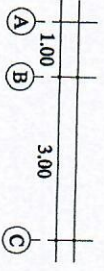
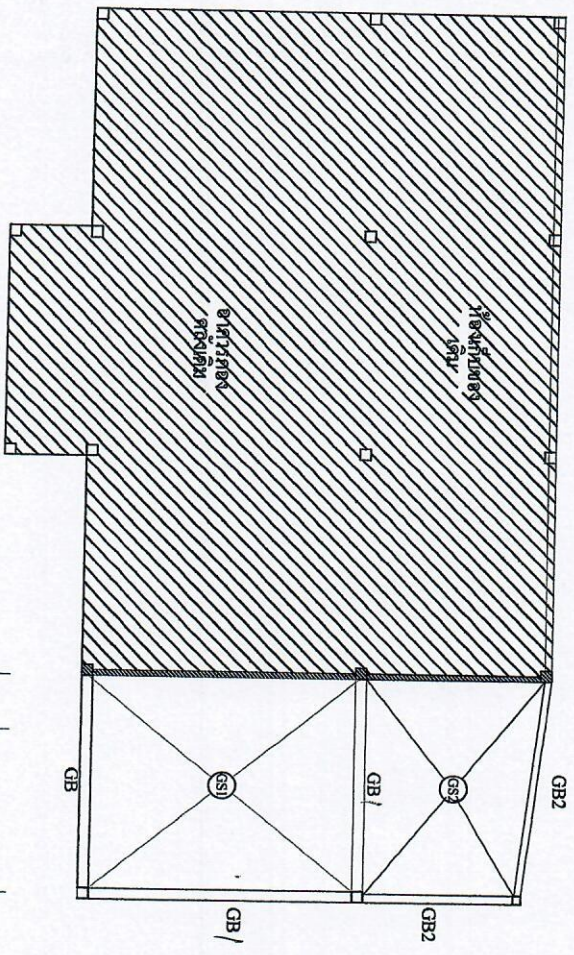

แบบตามอาคารต้น-พื้น
มาตราส่วน 1 : 100



แบบ
โครงการชลประทานคลองชลประทาน
กรมการชลประทาน
กรมการวัดและมาตรวิทยา

ชื่อแบบ
นาย กิตติศักดิ์ สุขแก้ว
ร.บ. 55473
ผู้ชำนาญการพิเศษ

ตรวจแบบ
ร.บ. *สมพร*
(ประสิทธิ์ สาธิตแก้ว)
ผู้อำนวยการกองช่าง

ตรวจ
ร.บ. *สมพร*
(นางสาวกานัญญา ธีรพงษ์)
รองผู้อำนวยการกองช่าง

ตรวจ/เห็นชอบ
นายพงษ์ศักดิ์ ธีรพงษ์
วิศวกร

เห็นชอบ
นายบุญเลิศ รอดศรี
รองนายกเทศมนตรี

อนุมัติ
นายสมนึก สักดา
นายกเทศมนตรี

แบบแปลน
ขยายฐานราก
ขนาดฐานราก
รับ/เตือน/ตี
แบบเลขที่
แผ่นที่

จำนวน

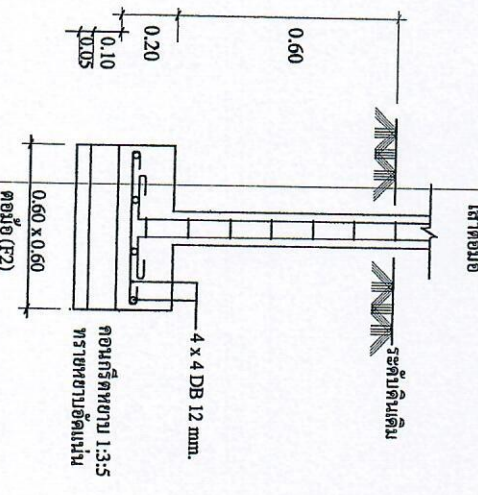
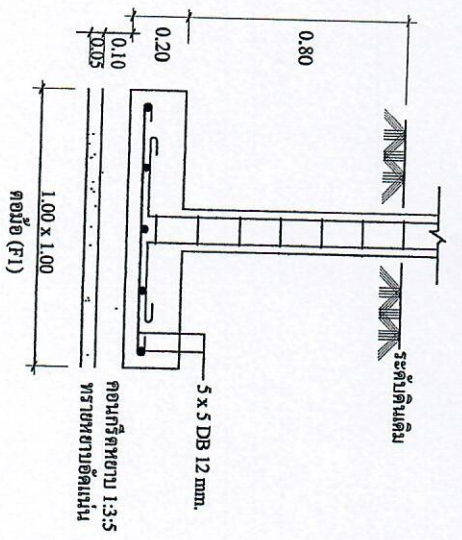
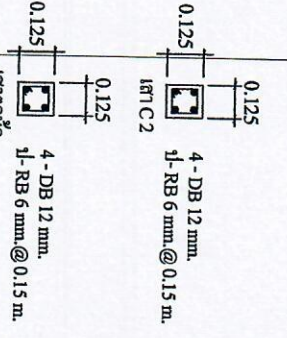
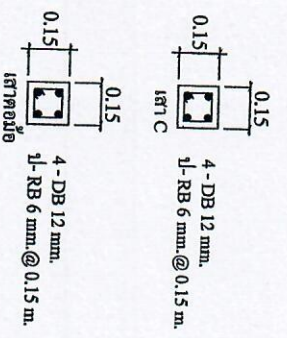
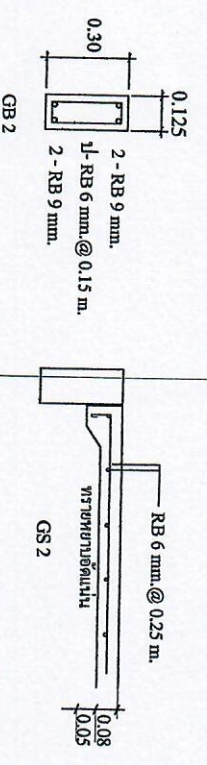
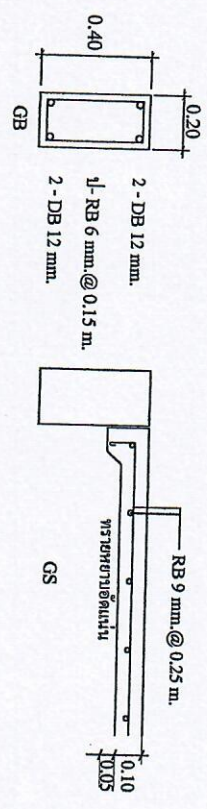

แบบขยายฐานราก-ขยายเสาฐาน
มาตราส่วน 1 : 20